P.A.S.S.

La Permanence d'Accès aux Soins de Santé du CASH de Nanterre – Hôpital Max Fourestier

403 avenue de la République
92500 Nanterre

Médecin référent : Dr Couao-Zotti
Cadre référent : Madame Moudani
Assistante sociale Référente : Madame Rivas

Se rendre au CASH de Nanterre – Hôpital Max Fourestier

Arrêt « Hôpital de Nanterre »

378 304

Arrêt « Victor Basch »

T 2

Direction « Cergy Pontoise » - sortie 2
« Bezons » puis « Petit Nanterre »

A 86 A 14

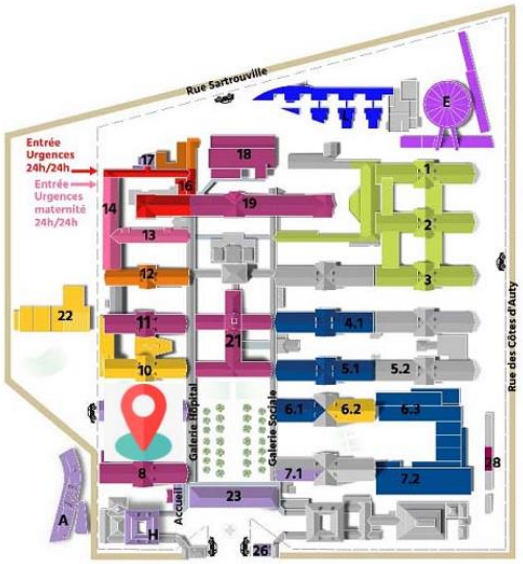

ssh@ch-nanterre.fr

Bâtiment 8 - Porte 6
Rez-de-chaussée (RDC)

Consultation médicale sur rendez-vous :
Accueil - 01.47.69.68.89
Secrétariat PASS-Policlinique - 01 47 69 72 13
01 47 69 72 20.

Consultation sociale sur rendez-vous :
Madame RIVAS - 01.47.69.68.80

Plus d'informations :
http://www.ch-nanterre.fr

Centre d'Accueil et de Soins Hospitaliers de Nanterre
Hôpital Max Fourestier

Un accueil personnalisé

Un accompagnement social

Des consultations médicales gratuites

La délivrance gratuite de médicaments

Une orientation vers les services médicaux spécialisés de l'établissement

Un relai vers la médecine de ville à la fin de la prise en charge
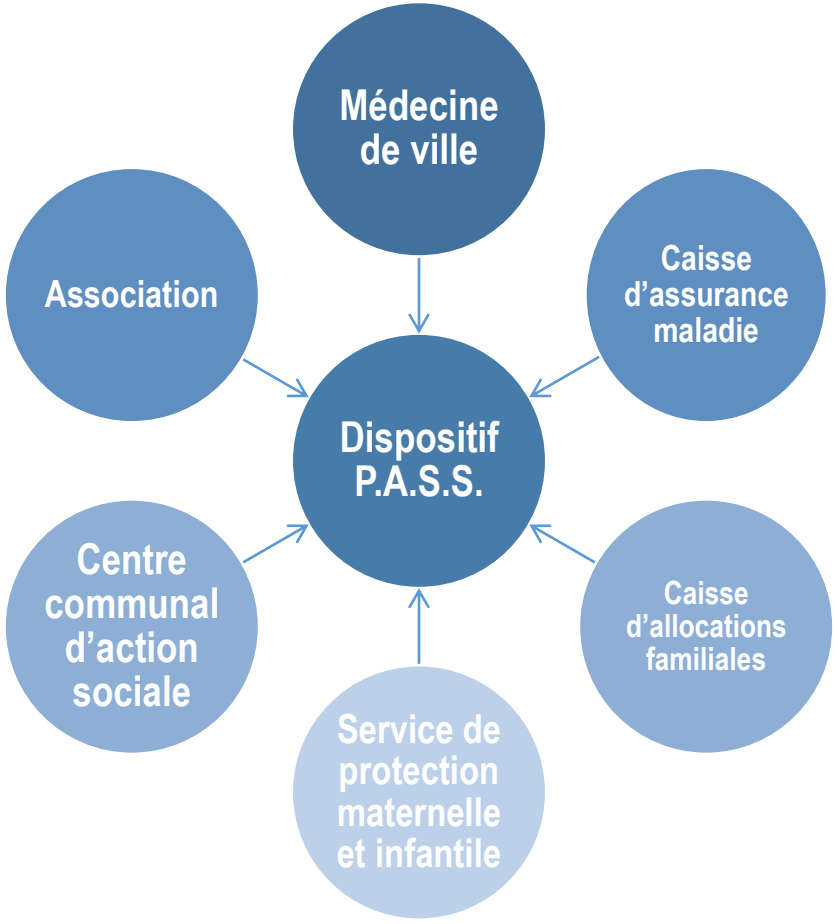
Un dispositif qui repose sur une multiplicité d'acteurs